ERMITA II
Vivienda 3B - ESC A.Planta 3

Ubicación del edificio

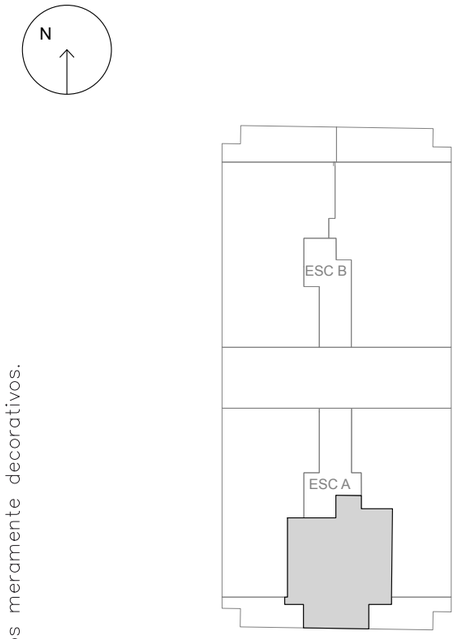

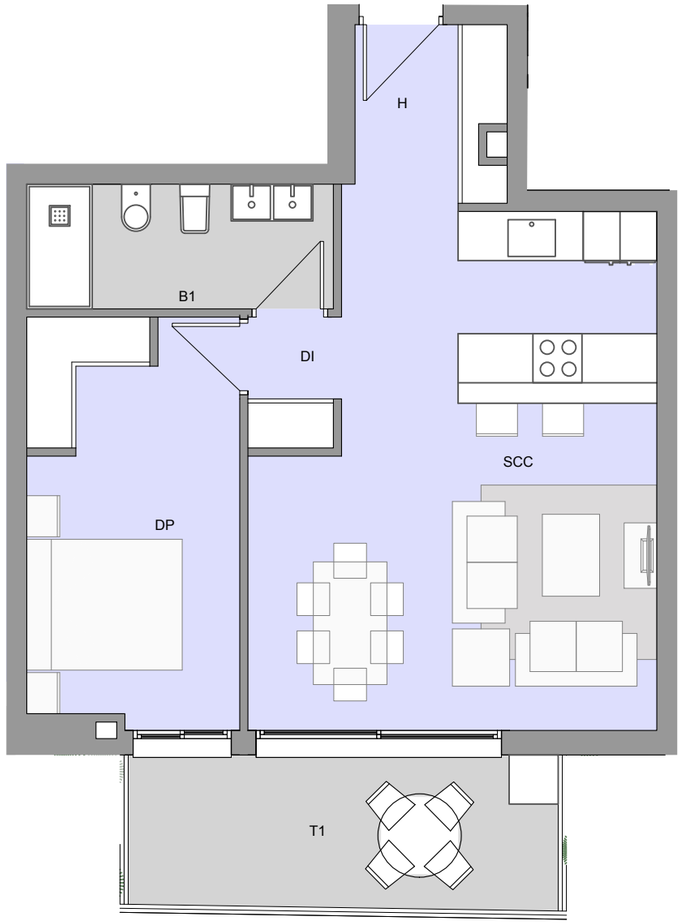

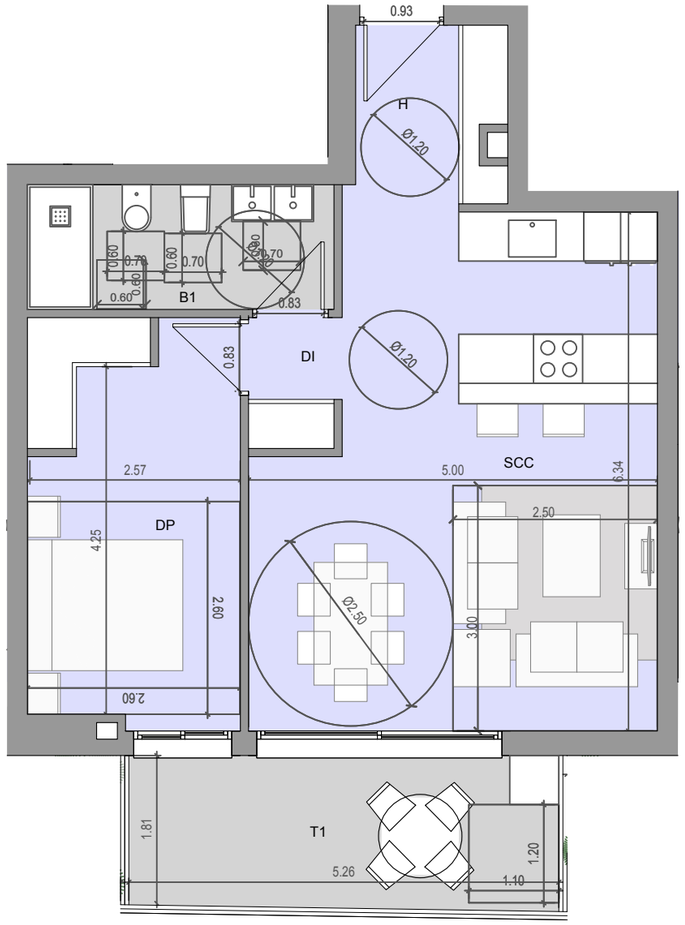

Vivienda Esc A 3B		tipo V1.A
Cuadro superficies		

Sup. Construidas		Sup. Ctr	Sup. Computable
Sup. Construida Interior		60,30 m²	60,30 m²
Sup. Construida Terrazas Cubiertas		13,81 m²	7,43 m²
Totales		74,11 m²	67,73 m²

Sup. Útiles		
H	Hall Acceso	4,19 m²
DI	Distribuidor	1,67 m²
ECC	Estar/Comedor/Cocina	28,40 m²
DP	Dormitorio Principal	12,97 m²
B1	Baño 1	5,72 m²
T1	Terraza 1	9,81 m²
Sup. Útil Interior		52,95 m²
Sup. Útil Terrazas		9,81 m²

Grupo Llopis

1m 5m

Observaciones: Promociones Llopis podrá realizar las modificaciones que estime necesarias por exigencias de orden técnico, comercial, jurídico o de disponibilidad. Las superficies detalladas son aproximadas. El equipamiento de la vivienda será el indicado en la memoria de calidades, no siendo objeto de entrega el mobiliario que ha sido representado a efectos meramente decorativos.